

DAILY REPORT

30 April 2026

TRADING IDEAS

Emiten Code	Trading	Buy Range	Take Profit (1)	Take Profit (2)	Stop Loss
ELSA	Buy	820-835	850	870	780
MEDC	Buy	1790-1800	1830	1875	1680
BIPI	Buy	248-252	260	270	234
ARTO	Buy	1410-1425	1450	1500	1325
AAI	Buy	11200-11300	11475	11700	10650

EQUITY INDICATORS

Stock Indexes	Last price	Daily (%)	MTD (%)	YTD (%)
US - Dow Jones	48,861.8	(0.6)	5.4	1.7
US - S&P 500	7,136.0	(0.0)	9.3	4.2
US - NASDAQ	24,673.2	0.0	14.3	6.2
US - Russell 2000	2,739.5	(0.6)	9.7	10.4
Eurozone - STOXX 50	5,816.5	(0.3)	4.4	0.4
UK - FTSE 100	10,213.1	(1.2)	0.4	2.8
Germany - DAX 30	23,954.6	(0.3)	5.6	(2.2)
France - CAC 40	8,072.1	(0.4)	3.3	(0.9)
Japan - Nikkei	59,917.5	0.0	17.3	19.0
South Korea - KOSPI	6,690.9	0.8	32.4	58.8
MSCI Emerging Markets	1,618.42	0.1	15.8	15.2
MSCI Asia Excluding Japan	1,059.7	0.3	17.7	16.0
MSCI Indonesia	4,900.46	0.2	(3.9)	(23.3)
EIDO ETF	15.02	(0.5)	(4.9)	(19.7)
Hongkong - Hang Seng	26,111.8	1.7	5.3	1.9
China - CSI 300	4,810.4	1.1	8.1	3.9
India - Sensex	77,496.4	0.8	7.7	(9.1)
Indonesia - JCI/IDX	7,101.2	0.4	0.8	(17.9)
Malaysia - FTSE KLCI	1,720.4	(0.5)	1.8	2.4
Thailand - Thai SET	1,491.7	0.8	3.0	18.4
Philippines - PSEi	5,907.9	0.7	(0.7)	(2.4)
IDX Sectoral	Last price	Daily (%)	MTD (%)	YTD (%)
Financials	1382.3	1.0	2.0	(10.8)
Basic Materials	2206.0	(1.1)	11.2	7.2
Energy	3796.5	0.4	2.9	(14.7)
Consumer Non-Cyclicals	742.5	1.5	1.6	(7.2)
Infrastructures	2079.0	1.5	8.1	(22.2)
Consumer Cyclicals	1082.4	0.8	10.2	(11.7)
Technology	7789.1	0.8	2.8	(18.3)
Properties & Real Estate	940.0	0.4	2.0	(19.9)
Healthcare	1739.0	(0.1)	(4.1)	(15.8)
Industrials	2124.0	2.4	18.1	(1.4)
Transportations & Logistics	2213.8	0.3	20.4	12.6
Commodities	Last price	Daily (%)	MTD (%)	YTD (%)
Oil Brent (USD/bbl)	118.0	6.1	(0.3)	94.0
Oil WTI (USD/bbl)	106.9	7.0	5.4	86.1
Coal Newcastle (USD/ton)	133.7	1.8	(6.2)	24.3
US Soybean Oil (USD/lbs)	75.3	2.6	9.3	56.7
CPO Malaysia (MYR/ton)	4,505.0	0.8	(4.7)	12.7
Gold NYMEX (USD/toz)	4,561.5	(0.7)	(1.9)	5.1
Nickel LME (USD/ton)	19,306.0	0.0	13.9	16.7
Copper LME (USD/ton)	12,988.2	0.0	5.7	4.2
Wheat CBT (USD/bushel)	642.3	(1.0)	4.2	26.7
Corn CBT (USD/bushel)	466.5	0.3	1.9	6.0
S&P-Goldman Sachs Commodity Index	770.7	3.2	3.4	40.6

Source: Bloomberg, MCS Research
as of: 29/04/26

Mega Capital Sekuritas
Equity Research Team

IHSG DYNAMICS

IHSG ditutup menguat (+0.41%) ke level 7,101.23 pada perdagangan Rabu kemarin (29/04) dengan saham TLKM (+1.77%), IMPC (+7.44%), APIC (+14.50%) sebagai Leading Movers. Sedangkan, TPIA (-4.50%), DSSA (-2.55%), MORA (-4.43%) tercatat sebagai Lagging Movers. Investor asing mencatatkan net sell IDR 986.58bn di pasar reguler dan net sell di seluruh pasar IDR 1.19tn. Di sisi sektoral, 9 dari 11 sektor ditutup melemah dengan sektor Basic Industry mencatat penurunan terdalam (-1.08%) dan sektor Industrial mencatat penguatan tertinggi (+2.41%). Sementara itu, indeks-indeks saham di AS ditutup variatif dengan indeks Dow Jones turun (-0.57%) menjadi 48,861, S&P 500 bergerak sideways (-0.04%) di level 7,135, dan Nasdaq ditutup sideways (+0.04%) di level 24,673. The Fed memutuskan untuk mempertahankan suku bunga tetap di kisaran 3.50-3.75% sesuai ekspektasi pelaku pasar. IHSG relatif low volatility dengan indeks offshore ETF EIDO turun (-0.46%) dan MSCI Indonesia naik (+0.16%).

Bukit Asam (PTBA) berencana mengolah batu bara sejumlah 7.00mn ton per tahun menjadi Dimethyl Ether (DME) berjumlah 1.40mn ton per tahun. Aktivitas pengolahan DME ini berlokasi di Tanjung Enim, Sumatera Selatan dan merupakan kolaborasi antara MIIND ID, PTBA, dan Pertamina (Persero). Proyek ini telah ditetapkan sebagai Proyek Strategis Nasional (PSN). PTBA menggunakan batu bara low rank yang belum terutilisasi. Pabrik DME konsorsium PTBA ini akan berlokasi di kawasan Bukit Asam Industrial Estate (Beki) seluas 585 hektare dengan dukungan pasokan energi dari PLTU Sumsel 8 (2x660 MW). Proyek ini diproyeksikan mampu menyerap total 5,380 tenaga kerja selama fase konstruksi dan operasi.

Bank Mandiri (BMRI) menetapkan dividen tunai tahun buku 2025 sebesar IDR 44.47tn atau Rp 476.95 per saham, yang mencerminkan dividend payout ratio sebesar 79.00% dari laba bersih konsolidasi sebesar IDR 56.29tn (2024: IDR 55.78tn). Sebelumnya, perseroan telah membagikan dividen interim sebesar IDR 9.32tn atau Rp 100 per saham, sehingga sisa dividen final yang akan dibayarkan sebesar IDR 35.15tn atau Rp 376.95 per saham. Selain itu, sejumlah IDR 11.82tn atau 21.00% dari laba bersih ditetapkan sebagai saldo laba ditahan untuk mendukung pengembangan usaha ke depan. Cum date dan jadwal pembayaran dividen akan ditetapkan lebih lanjut oleh perseroan.

MARKET SENTIMENT

Presiden Prabowo Subianto resmi melakukan groundbreaking 13 proyek Hilirisasi Nasional Tahap II senilai IDR 116.00tn, mencakup sektor energi (kilang gasoline Dumai & Cilacap, terminal BBM Palaran, Biak & Maumere, dan fasilitas DME 1.40mn ton per tahun di Tanjung Enim), sektor mineral dan logam (stainless steel slab 1.20mn ton per tahun di Morowali, carbon steel slab 1.50mn ton per tahun di Cilegon, dan fasilitas brass mill serta manufaktur logam mulia di Gresik), sektor material konstruksi (ekosistem Aspal Buton di Karawang), dan sektor agroindustri (hilirisasi sawit, pala, dan kelapa di Sei Mangkei dan Maluku Tengah). Emiten yang berpotensi diuntungkan secara langsung antara lain PTBA sebagai operator fasilitas DME Tanjung Enim yang mengolah batu bara menjadi DME dan diserap oleh Pertamina sebagai offtaker sehingga menciptakan kepastian demand dan meningkatkan value added batu bara domestik, KRAS melalui pengembangan fasilitas stainless steel slab di Morowali dan carbon steel slab di Cilegon yang mendorong peningkatan utilisasi kapasitas serta integrasi hilir industri baja, JSMR sebagai offtaker dalam ekosistem Aspal Buton, di mana peningkatan produksi aspal berpotensi diserap untuk kebutuhan konstruksi dan pemeliharaan jalan tol sehingga mendorong efisiensi biaya material secara jangka panjang.

SEKTOR YANG DAPAT DIPERHATIKAN

IDX CYCLICALS, IDX PROPERTY, dan IDX TRANSPORTATION

30 April 2026

TRADING IDEAS



Short Term Buy—ELSA

BUY	820
	835
TP	850
	870
SL	780

ELSA, bergerak di atas EMA 21 dengan stochastic mengarah ke atas pada area netral. ELSA berpotensi menguat ke 850 dengan support 780.



Short Term Buy—MEDC

BUY	1,790
	1,800
TP	1,830
	1,875
SL	1,680

MEDC, membentuk valid swing low dan reject dari EMA 21. MEDC berpotensi naik ke 1,830 dengan support 1,680.



Short Term Buy—BIPI

BUY	248
	252
TP	260
	270
SL	234

BIPI, telah membentuk valid swing low dengan stochastic bersiap membentuk golden cross. BIPI berpotensi menguat ke 260 dengan support 234.

30 April 2026

TRADING IDEAS



Short Term Buy—ARTO

BUY	1,410
	1,425
TP	1,450
	1,500
SL	1,325

ARTO, ditutup di atas EMA 21 dengan stochastic mengarah ke atas pada area netral. ARTO berpotensi menguat ke 1,450 dengan support 1,325.



Short Term Buy—AADI

BUY	11,200
	11,300
TP	11,475
	11,700
SL	10,650

AADI, berada di atas trend-line dengan stochastic mengarah ke atas pada area netral. AADI berpotensi naik ke 11,475 dengan support 10,650.

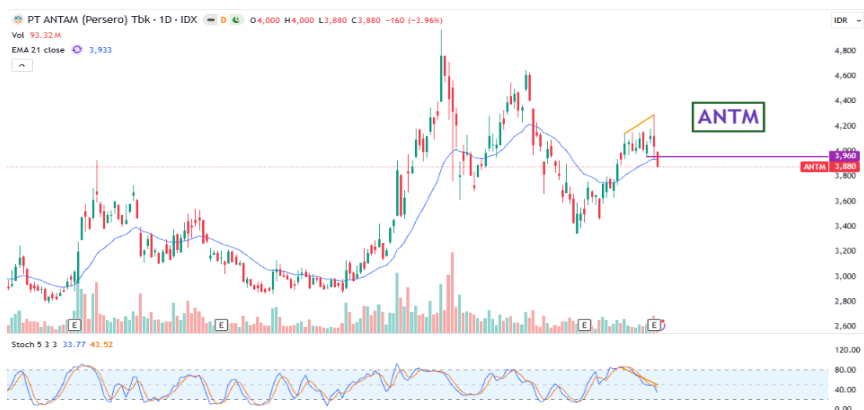

Short Term Sell—ANTM

BUY	-
	-
TP	-
	-
SL	-

ANTM, membentuk Bearish Divergence dan telah break-down base area serta EMA 21. ANTM berpotensi terkoreksi ke area 3,790.

30 April 2026

MARKET DATA

GLOBAL INDEX VALUATION

Country	Indices	Price	% Day	% YTD	PER 25E (X)	PER 26E (X)	PBV 25E (X)	PBV 26E (X)
Indonesia	JCI	7101.226	0.41	-17.88	17.01	11.25	1.85	0.07
Hongkong	Hangseng	26111.84	1.68	1.88	13.50	11.68	1.37	1.26
China	Shanghai	4107.514	0.71	3.49	0.07	14.33	1.60	1.42
Japan	Nikkei	59314.56	-1.01	17.83	23.72	11.68	2.91	2.72
Malaysia	KLCI	1720.42	-0.53	2.40	16.13	15.01	1.61	1.51
Korea Selatan	Kospi	6712.9	0.33	59.29	25.28	8.43	2.05	1.84
Singapore	STI	4860.97	-0.55	4.62	16.79	14.99	1.55	1.57
Taiwan	TWSE	39303.5	-0.55	35.70	30.35	19.96	3.89	3.87
Thailand	SET	1491.74	0.78	18.42	17.04	15.19	1.41	1.45
Vietnam	VN-Index	1854.1	-1.16	3.90	17.16	13.06	2.21	1.69
Filipina	PSEI	5907.89	0.70	-2.40	9.12	9.08	1.20	1.11

RIGHTS ISSUE

Stock	Ratio	Price	Cum Date	Ex Date	Recording	Trading Start	Trading End
ELPI	200 : 57	350	30-Apr-26	4-May-26	5-May-26	7-May-26	13-May-26
BABY	625 : 57	590	24-Apr-26	27-Apr-26	28-Apr-26	30-Apr-26	7-May-26

DIVIDEND

Stock	Dividend	Cum Date	Ex Date	Recording	Payment
ULTJ	130.00	30-Apr-26	1-May-26	5-May-26	22-May-26
DKFT	35.00	30-Apr-26	1-May-26	5-May-26	12-May-26
KDSI	20.00	30-Apr-26	1-May-26	5-May-26	22-May-26
MINE	14.75	30-Apr-26	1-May-26	5-May-26	22-May-26
CINT	13.78	30-Apr-26	1-May-26	5-May-26	22-May-26
BELL	1.38	30-Apr-26	1-May-26	5-May-26	22-May-26

GENERAL MEETING

Date	Stock	AGM/EGM	Time
30-Apr-26	RICY	AGM	10:00
30-Apr-26	MSJA	AGM	10:00
30-Apr-26	CBUT	AGM	10:00
30-Apr-26	BRMS	AGM	14:00
30-Apr-26	BBYB	AGM	14:00
30-Apr-26	SSMS	AGM	14:00

IDX LEADER		IDX LAGGARD		TOP GAINERS		TOP LOSERS		TOP VOLUME	
Ticker	Chg	Ticker	Chg	Ticker	Chg	Ticker	Chg	Ticker	Chg
TLKM	1.77%	TPIA	-4.50%	INOV	34.68%	DEFI	-14.87%	ESIP	2.52%
IMPC	7.44%	DSSA	-2.55%	TOOL	34.29%	LMPI	-14.85%	BUMI	0.88%
APIC	14.50%	MORA	-4.43%	KONI	24.89%	KJEN	-14.63%	KOTA	10.00%

Source: Bloomberg, MCS Research

30 April 2026

Research Division

Lionel Priyadi	Fixed Income & Macro Strategist	6221-7995-795	62149
Revo Gilang Firdaus	Equity Analyst	6221-7917-5599	62431
Nanda Puput Rahmawati	Research Analyst	6221-7917-5599	62089

Equity Brokerage Division

Mirna Elok Anggraini	mirna.anggraini@megasekuritas.id	+62 21 7917 5599	62430
Siti Horiani	siti.horiani@megasekuritas.id	+62 21 7917 5599	62177
Dewi Suryani	dewi.suryani@megasekuritas.id	+62 21 7917 5599	62441
Ety Sulistyowati	ety.sulistyowati@megasekuritas.id	+62 21 7917 5599	62159
Syaifathir Muhamad	fathir@megasekuritas.id	+62 21 7917 5599	62179

Fixed Income Sales & Trading

Tel. +62 7917 5559-62 Fax. +62 21 7917 5965

Investment Banking

Tel. +62 21 7917 5599 Fax. +62 21 7919 3900

PT. Mega Capital Sekuritas

Menara Bank Mega Lt. 2
Jl. Ka P. Tendean. Kav 12-14 A
Jakarta Selatan 12790

DISCLAIMER

This Document is for information only and for the use of the recipient. It is not to be reproduced or copied or made available to others. Under no circumstances is it to be considered as an offer to sell or solicitation to buy any security. Any recommendation contained in this report May not be suitable for all investors and strictly a personal view and should not be used as a sole judgment for investment. Moreover, although the information contained herein has been obtained from sources believed to be reliable, its accuracy, completeness and reliability cannot be guaranteed. All rights reserved by Mega Capital Sekuritas.